

보안의 장점

민감한 정보를 보호하기 위해, DocuPrint C305 시리즈는 SSL과 IPSec 데이터 암호화를 사용하여 네트워크 전송된 데이터를 암호화합니다. IEEE 802.1x 인증을 통해 디지털 보안을 한층 더 업그레이드 시켜줍니다.

더 안전한 보안을 위해, 비밀번호 입력에 의한 제어패널 잠금 기능을 사용하여 사용자의 접근을 제한합니다. 또한 IP 필터를 사용하여 등록된 IP 주소에만 프린터의 접속이 가능하도록 합니다.

이에 더하여, 보안 인쇄와 보안 팩스 수신 기능을 사용하면 사용자는 비밀번호 입력에 의해서만 인쇄와 팩스를 사용할 수 있습니다*. 이러한 방식으로 DocuPrint C305시리즈는 사용자가 비밀번호를 입력했을 시에만 보안된 인쇄 작업을 진행할 것이며, 민감한 데이터를 안전하게 관리할 수 있습니다.



*DocuPrint CM305df 해당

비용 절감과 친환경 제품

DocuPrint C305 시리즈는 경제적일 뿐만 아니라, 친환경적입니다. 에너지와 자원 절약 기능을 사용하여 탄소 발자국 (Carbon footprint)이 적은 인쇄 작업을 진행할 뿐만 아니라, 사용자의 업무 환경에 최대의 효율성을 제공합니다.

Energy Star 인증
 DocuPrint C305 시리즈의 프린터와 복합기는 Energy Star 인증의 엄격한 기준에 부합합니다. 사용 중이지 않더라도 효율적으로 작동하여 자동으로 절전 모드로 전환 되어 에너지를 절약합니다.



양면 인쇄 설정
 용지 비용과 자원을 줄이기 위해 사용자의 프린터는 기본적으로 양면 인쇄 기능이 설정됩니다.

DocuPrint CP305 d / CM305 df

인쇄	모델	DocuPrint CP305 d	DocuPrint CM305 df
인쇄 속도		최대 23ppm 흑백과 컬러(A4)	
인쇄 해상도		600 × 600 dpi(컬러 레벨)	
첫 페이지 출력 시간		최대 15.5초(흑백과 컬러)	
에열 시간		20초	
메모리(기본/최대)		256MB / 768MB	
프로세서		400MHz	533MHz
PDL		PCL6, PCL5, Adobe PostScript3, EX-PDF, HBPL(스캐너)	PCL6, PCL5, Adobe PostScript3, EX-PDF
네트워크 연결		이더넷(1000BASE-TX / 100BASE-TX / 10BASE-T)	
지원 OS		Windows 2000(제한 지원), XP(32비트/64비트), Server 2003(32비트/64비트), Vista(32비트/64비트), 7(32비트/64비트), Server2008 R2(64비트), Server2008(32비트/64비트), Mac OS X(10.4 - 10.6), RedHat Enterprise Linux ES v.4 & v.5, SUSE Linux Enterprise 10	
용지 입력 크기		기본 용지함: A4 SEF, B5 SEF, A5 SEF, 레터지 SEF, Executive SEF, Folio SEF, Legal SEF, 봉투#10 SEF, Monarch SEF, DL SEF, C5 SEF, 사용자 정의 크기(W 76.2 - 215.9 mm × L 127 - 355.6 mm) 옵션 용지함: A4 SEF, B5 SEF, A5 SEF, 레터지 SEF, Executive SEF, Folio SEF, Legal SEF 사용자 정의 크기(W 148 - 215.9 mm × L 210 - 355.6 mm)	기본 용지함: A4 SEF, 레터지 SEF, Folio SEF, Legal SEF 옵션 용지함: A4 SEF, B5 SEF, A5 SEF, 레터지 SEF, Executive SEF, Folio SEF, Legal SEF 사용자 정의 크기(W 148 - 215.9 mm × L 210 - 355.6 mm)
용지 입력 무게		기본 용지함: 60 - 216 gsm / 옵션 용지함: 60 - 105 gsm	
용지 입력 용량		기본 용지함: 250매, 수동 용지함: 1매, 옵션 용지함: 250매	
용지 출력 용량		150매 페이스 다운	
크기(W x D x H)		400 × 460.9 × 436.4 mm	430 × 544.2 × 584.4 mm
무게		19.8kg	30kg
전력 지원		220v - 240v, 50-60Hz	
전력 소비		최대: 1100w / 대기 슬립 모드: 8w 이하 슬립 모드: 15w 이하, 대기 모드: 60w 평균 지속 인쇄: 365w 평균 / Energy Star 인증	최대: 1100w / 대기 슬립 모드: 18.4w 이하 슬립 모드: 35w 이하, 대기 모드: 60w 평균 지속 인쇄: 410w 평균 / Energy Star 인증
소음		사용 시: 6.8B, 53.5dB(A)	
보증		1년 현장 보증	

복사	복사 속도	복사 해상도	첫 페이지 복사 시간	축소 / 확대	연속 복사	복사 기능
	-	-	-	-	-	-
	최대 23cpm 흑백, 컬러	400 × 600 dpi	컬러 30초 / 흑백 21초	25 - 400%	최대 99매	2 in 1 복사, ID 카드 복사, Collation

스캔	타입	기본 용지 크기	스캔 광학 해상도	스캔 기능
	-	-	-	-
	컬러 플랫베드 CCD	Platen : 215.9 × 297mm / ADF : 215.9 × 355.6mm	최대 1,200 × 1,200 dpi	스캔 후 이메일, 어플리케이션(via USB), 네트워크(FTP/USB), USB 메모리 전송

팩스	메모리 용량	팩스 해상도	전송 속도	원터치 / 스피드 다이얼	팩스 기능
	-	-	-	-	-
	4MB	400 × 400 dpi	33.6 Kbps	8/200	PC DirectFax

소모품	블랙 토너(최대 3,000매 +)	CT201632
	색안료(최대 3,000매 +)	CT201633
	마젠타(최대 3,000매 +)	CT201634
	옐로우(최대 3,000매 +)	CT201635
	드럼(최대 20,000매)	CT350876
	퓨저(최대 50,000매)	EL300822

+ ISO/IEC 19798/24712에 따른 토너 사용량은 인쇄 범위 및 기타 요소에 따라 달라질 수 있으며, 작업 시간, 용지 크기, 종류 등에 따라 변할 수 있습니다. 제품 구입시 약 2,000매 정도 인쇄량의 토너가 장착되어 있습니다.

옵션	250매 용지함	EL300769	EL300821
	512MB 메모리	EL300820	

이 자료의 제품 사양 및 그림의 설명은 개선으로 인해 사전 통지없이 변경될 수 있습니다. 제품 색상은 용지 또는 인쇄 잉크의 특성으로 인해 실제 색상과 다르게 보일 수 있습니다. Windows와 Windows NT는 Microsoft Corporation의 등록 상표입니다. Macintosh, Mac OS와 Ether Talk는 Apple Computer Inc.의 등록 상표입니다. 기타 상하나 제품명은 각 회사의 등록 상표 또는 상표입니다.

안전한 사용을 위한 지침
 제품을 사용하기 전에 올바른 사용을 위해 사용 설명서를 자세히 읽어보십시오.
 표시된 적절한 전원과 전압에서 제품을 사용하십시오. 반드시 접지선을 연결하십시오.
 고장 또는 단락 시 전기 충격이 발생할 수 있습니다.

복제 금지: 다음의 복제는 법에 의해 엄격히 금지되어 있습니다. 국내외의 지재, 정부 발행 채권, 사용되지 않은 우표와 우편 엽서, 법에서 규정한 증거, 저작권상 작품(문학 작품, 음악 작품, 미술품, 조각, 지도, 영화 작품, 사진 작품 등)의 복제는 개인적으로, 가정에서 또는 상가에서 따라 제한된 범위 내에서 복제되는 경우를 제외하고 금지됩니다. 본 제품에는 위조 방지 기능이 탑재되어 있습니다. 이 기능은 불법 복제를 방지하기 위한 것 아닙니다. 사용되는 장비의 관리에 각별히 주의하십시오.



자세한 정보가 필요하거나 또는 가까운 Fuji Xerox 프린터 판매점의 연락처를 원하시면 Fuji Xerox 홈페이지를 방문하거나 아래 전화번호로 문의하십시오.

제품 및 구매문의 : 1544-5806
 서비스 고객센터 : 1544-5807
www.xeroxprinters.co.kr

XEROX와 구(株) 디자인은 미국 또는 다른 국가 Xerox Corporation의 상표 또는 등록 상표입니다. AperaPort는 Fuji Xerox Co., Ltd.의 상표 또는 등록 상표입니다. 기타 상표는 해당되는 권리인의 소유입니다.

DocuPrint
 CP305 d
 CM305 df



DocuPrint CP305 d / CM305 df

A4 Colour Laser Printer

Affordable efficiency for small to medium businesses



모든 사무 환경에 적합한 효율적인 프린터

DocuPrint C305 시리즈 프린터와 복합기는 효율성과 생산성을 모두 겸비한 제품입니다. 이 2가지의 믿을 수 있는 고품질 제품은 특히 중소 규모의 사무환경에 적합하도록 디자인 되었습니다. 사용이 간단한 DocuPrint C305 시리즈는 뛰어난 복합기와 프린터 기능으로 모든 사무 환경을 개선시킬 것입니다.



뛰어난 결과물을 제공하는 컴팩트한 프린터

컴팩트한 사이즈에도 불구하고, DocuPrint C305 시리즈는 고품질의 인쇄물을 구현합니다.

23ppm의 뛰어난 분당 인쇄 속도

- 23ppm(컬러, 모노)의 빠른 인쇄 속도로 앞서 나가세요.

600 X 600dpi의 고해상도

- 600 x 600 dpi의 선명한 해상도로 모든 인쇄물을 생동감 있게 만드세요.

맑고 깨끗한 컬러

- DocuPrint C305 시리즈의 향상된 기술은 멋진 컬러의 이미지와 그래픽을 구현합니다.

Natural Image Enhancement (NIE - 인쇄 보정 기능)

- 더 나은 인쇄물을 출력하기 위해, 인쇄 전의 디지털 사진과 유사하게 컬러 밸런스와 대비를 조정합니다.



3 Dimensional Accurate Colour Mapping (3D 컬러 정밀 맵핑)

- 귀하의 문서가 최적화된 컬러로 인쇄될 수 있도록 합니다.

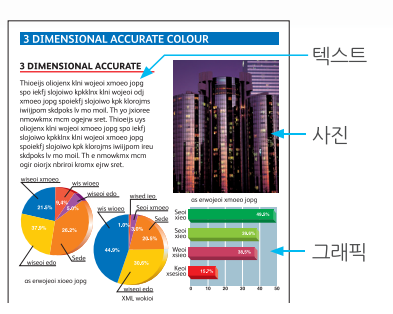

Direct Transfer Technology (직접 전송 기능)

- 컬러의 선명함을 향상시키기 위하여, 향상된 컬러 처리를 지원합니다. 단축된 인쇄 경로는 용지 처리를 더 원활하게 합니다.

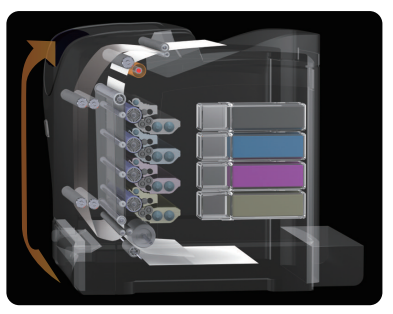

모든 업무를 쉽게 만드는 인쇄 및 복합 기능

인쇄, 복사, 스캔 또는 팩스 등 특정 기능과 상관없이, DocuPrint C305 시리즈는 사용이 간단한 프린터로서 사용자의 업무 환경에 많이 필요한 작업을 쉽게 할 수 있도록 지원합니다.

생산성을 높여주는 인쇄 기능

인쇄 성능은 프린터 및 복합기 모두 기본 256MB 메모리가 지원됩니다. 또한 프린터의 400MHz 고속 프로세서, 복합기의 533MHz, 강력한 프로세서는 모노 및 컬러 23ppm의 인쇄 속도를 가능하게 합니다. 사용자의 인쇄 효율성을 극대화하기 추가되는 250매 용지함으로 최대 501매까지 공급이 가능하며, 잦은 용지 공급의 번거로움을 줄여줍니다.

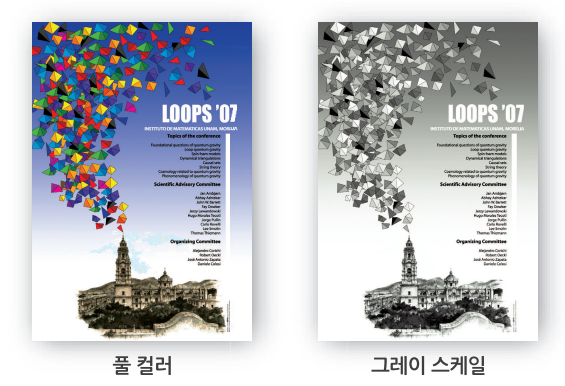

손쉬운 복사 기능

DocuPrint CM305df에서는 사용자가 필요로 하는 어떠한 복사 기능도 가능합니다. 간단한 확대 또는 축소(25 ~ 400%)는 원터치 버튼으로 작업할 수 있습니다. 또한 자동 ID 카드 복사 기능은, 작은 문서의 양면 복사를 A4 용지의 단면에 가능하게 합니다.

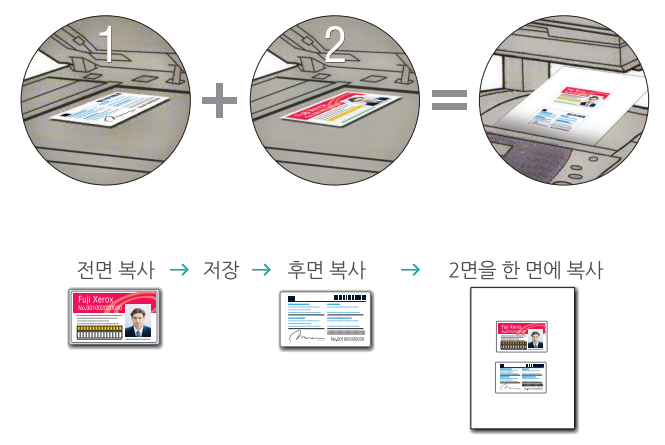

간단한 스캔 기능

9,600 dpi의 고해상도 스캔은 매우 빠르고 깨끗합니다. 이에 더하여, 문서의 전송이 보다 쉽게 관리될 수 있도록 합니다. 예를 들어 스캔 후 USB 장치, FTP 서버, 네트워크 폴더에 바로 저장할 수 있으며, DocuPrint CM305df에서 스캔한 이미지를 바로 이메일 전송할 수 있습니다.

편리한 팩스 기능

DocuPrint CM305df은 33.6kbps의 팩스 속도와 200개 스피드 다이얼로 팩스를 빠르고 편하게 전송할 수 있도록 도와줍니다. Direct Fax 기능은 사용자의 PC에서보다 더 편리하게 바로 팩스 전송이 가능하며, 또한 그룹 다이얼 기능으로 다수 수신자에 팩스 전송을 할 수 있습니다.

DocuPrint CP305 d / CM305 df 구성

DocuPrint CP305 d	DocuPrint CM305 df
<ul style="list-style-type: none"> • 분당 23페이지의 인쇄 속도 • 용지 입력 용량 - 최대 501매 • 자동 양면 인쇄 • 최대 2,400 dpi급 해상도 • 256MB 메모리와 400MHz 프로세서 • 네트워크 지원, USB 2.0 	<ul style="list-style-type: none"> • DocuPrint CP305d와 동일한 기능(복사, 스캔, 팩스 포함) • 아이디 카드 복사 • 533MHz 고속 프로세서 • 스캔 후 FTP / 이메일 / SMB / USB 전송 • Embedded 팩스(33.6kbps)와 PC Direct Fax

보다 나은 업무 지원을 위한 효율성

사무 환경에서 가장 중요한 점은 효율성입니다. 이에 맞춰, DocuPrint C305 시리즈는 사용자의 문서 업무가 보다 원활하게 진행될 수 있도록 다양한 기능을 포함하고 있습니다.

- **USB 2.0 플러그 앤 플레이 방식**은 드라이버 설치를 간단히 하여, 업무 환경에 빠르게 적용될 수 있도록 합니다.
- **CentreWare IS**는 관리자에게 프린터의 현 상황에 대한 리포트와 토너 잔량과 같은 빠른 전달이 필요한 이메일 공지를 보내줍니다. 이러한 기능이 업무 효율을 극대화해줍니다.
- **FujiXerox Auditron**은 등록된 여러 사용자의 프린터 사용 설정을 조정하여, 인쇄 관리를 능률적으로 합니다.

- **원격 프린터 모니터**는 자동으로 프린터와 프린터 작업 상태를 사용자의 컴퓨터에서 보여줌으로써, 프린터까지 직접 이동할 필요가 없습니다.
- **럼블랙 기능**은 컬러 토너가 없더라도, 흑백 인쇄가 지속될 수 있도록 하여줍니다.



- **IPv6 호환 기능**은 IP주소 설정이 필요 없습니다. 사용자의 사무실에서 바로 사용할 수 있습니다.



- **Citrix 프레젠테이션 서버 지원**은 DocuPrint C305시리즈에서 기본으로 지원되어, 로컬 또는 WAN 인쇄 기능을 이용할 수 있습니다.

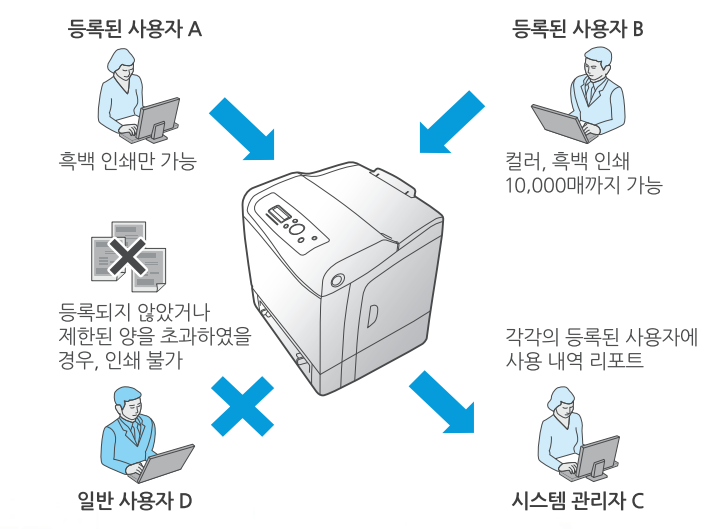

- **USB Direct 스캔과 인쇄***는 컴퓨터를 사용하지 않고도 USB 저장 장치에서 직접 인쇄하거나 스캔을 하여, 업무에 편의성과 시간 절약을 더해줍니다.

*DocuPrint CM305df 해당

